

ANEXO I: Organización grupos y espacios. Curso 2021/2022

EDUCACIÓN INFANTIL						
GRUPO	I.3 A	I.3 B	I.4 A	I.4 B	I.5 A	I.5 B
Nº ALUMNOS/AS	25	25	23	23	25	25
AULA	Infantil 3 años A Ed. Principal. Planta baja	Infantil 3 años B Ed. Principal. Planta baja	Infantil 4 años A Edificio Infantil	Infantil 4 años B Edificio Infantil	Infantil 5 años A Edificio Infantil	Infantil 5 años B Edificio Infantil
MAESTRO/A	Vanesa	Aida	M ^a Sol	Inés	Ascen	María
Maestras de apoyo: Araceli y 1 maestro/a nuevo/a.						

PRIMER CICLO EDUCACIÓN PRIMARIA				
GRUPO	1º A	1º B	2º A	2º B
Nº ALUMNOS/AS	25	25	25	25
AULA	Aula 2. Planta 1	Aula 1. Planta 1	Aula 6. Planta 1	Aula 7. Planta 1
MAESTRO/A	Encarni	Pilar	Irene	Lola

SEGUNDO CICLO EDUCACIÓN PRIMARIA				
GRUPO	3º A	3º B	4º A	4º B
Nº ALUMNOS/AS	25	25	25	25
AULA	Aula 5. Planta 2	Aula 6. Planta 2	Aula 1. Planta 2	Aula 2. Planta 2
MAESTRO/A	Pilar G.	Elena	Silvia	Núria

TERCER CICLO EDUCACIÓN PRIMARIA				
GRUPO	5º A	5º B	6º A	6º B
Nº ALUMNOS/AS	25	25	27	27
AULA	Aula 9. Planta 2	Aula 10. Planta 2	Aula 7. Planta 2	Aula 8. Planta 2
MAESTRO/A	Alba	Alba del Carmen	Pep	Pilar P.

ANEXO II: Entradas, salidas y ubicación del alumnado por nivel



El presente documento es propio de su origen del que con anterioridad el I.C.C.P. Municipal D. Alberto Alonso Vidales y el ingeniero técnico de Obras Públicas Municipal D. Samuel Zaragoza López, su ubicación total o parcial, sin tener que reproducir el dibujo o planos, quedará en plena autorización expresa de su autor quedando en todo caso prohibido cualquier modificación unilateral del mismo.

<p>Concejalía de Atención Urbana DEPARTAMENTO DE RECURSOS PROPIOS MUNTO DE EDIFICACIONES PÚBLICAS Y PLAZA DE TOROS</p>	<p>I.C.C.P. MUNICIPAL JEFE DE DEPARTAMENTO DE RECURSOS PROPIOS</p> <p>ALBERTO ALONSO VIDALES</p>	<p>INGENIERO TÉCNICO DE OBRAS PÚBLICAS MUNICIPALES</p> <p>SAMUEL ZARAGOZA LOPEZ</p>	<p>ESCALA: 1/500</p>	<p>PROYECTO: C.E.I.P. "SAN BLÁS", SITO EN AVENIDA DOCTOR RICO, Nº 11</p>	<p>EXPEDIENTE: 6583/15</p>	<p>PLANO: EMPLAZAMIENTO según Cartografía de Alicante</p>	<p>PLANO Nº: 02</p>
					<p>VERSIÓN: 0</p>	<p>FECHA: FEBRERO / 2015</p>	<p>FORMATO: DIN-A3</p>

ANEXO III: Aclaraciones al plano de entradas, salidas y ubicación

Según el Protocolo de Protección y Prevención frente a la transmisión y contagio del SARS-COV-2 para Centros Educativos de la Comunidad Valenciana. Curso 2021-2022.

ACCESOS AL CENTRO:

- Se realizará la entrada y salida escalonada del centro educativo y se arbitrarán medidas organizativas como la entrada al recinto por puertas o espacios diferenciados u otras que permita evitar aglomeraciones en las entradas y salidas al recinto escolar.

A la vista del punto anterior y teniendo en cuenta que todos los grupos, quedan organizados como grupos de convivencia estables, la organización de entradas y salidas en nuestro centro queda organizada del siguiente modo:

- ✓ Se habilitan 5 puertas para las entradas y salidas como queda indicado en el plano.
- ✓ Cada alumno/a entrará por la puerta asignada a su nivel y se ubicará en la zona designada para su grupo. El tutor/a estará esperando al alumnado de su grupo y les acompañará al aula evitando, de este modo, que interactúen con los niños y niñas del resto de grupos de convivencia estable.
- ✓ La entrada será escalonada como queda recogida en las siguientes tablas.

EDUCACIÓN INFANTIL						
GRUPO	I.3 A	I.3 B	I.4 A	I.4 B	I.5 A	I.5 B
HORA DE ENTRADA	Ver entrada periodo adaptación	Ver entrada periodo adaptación	9:10 h.	9:10 h.	9:00 h.	9:00 h.

PRIMER CICLO EDUCACIÓN PRIMARIA				
GRUPO	1º A	1º B	2º A	2º B
HORA DE ENTRADA	9:10 h.	9:10 h.	9:00 h.	9:00 h.
Subida a las aulas: por el porche delantero				

SEGUNDO CICLO EDUCACIÓN PRIMARIA				
GRUPO	3º A	3º B	4º A	4º B
HORA DE ENTRADA	9:10 h.	9:10 h.	9:00 h.	9:00 h.
Subida a las aulas: por el porche trasero				

TERCER CICLO EDUCACIÓN PRIMARIA				
GRUPO	5º A	5º B	6º A	6º B
HORA DE ENTRADA	9:10 h.	9:10 h.	9:00 h.	9:00 h.
Subida a las aulas: por el porche trasero				

- ✓ El alumnado que haga uso de la escuela matutina será recogido por su tutor/a antes de ir al punto de encuentro con el resto de alumnado y posterior subida al aula.
- ✓ Las salidas quedan organizadas en las mismas ubicaciones y puertas de entrada. El alumnado esperará, junto al tutor/a, la llegada del familiar que le recoja. Los horarios de salida serán los mismos que el curso pasado, pero éstos también se organizarán de forma escalonada como se indica en la siguiente tabla.
- ✓ La bajada de las aulas se realizará de forma progresiva evitando que interactúen unos grupos con otros y se irán colocando, por grupos, en su zona de patio.
- ✓ El alumnado de infantil, estará preparado 5 minutos antes de la hora de salida, para garantizar una despedida más amable.

HORARIO DE SALIDA SEPTIEMBRE Y JUNIO. EDUCACIÓN INFANTIL						
GRUPO	I.3 A	I.3 B	I.4 A	I.4 B	I.5 A	I.5 B
HORA DE SALIDA. Sin servicio Comedor	12:45 h.	12:45 h.	13:00 h.	13:00 h.	12:50 h.	12:50 h.
HORA DE SALIDA. Con servicio Comedor	14:40 h.	14:40 h.	14:50 h.	14:50 h.	14:40 h.	14:40 h.

HORARIO DE SALIDA SEPTIEMBRE Y JUNIO. PRIMER CICLO EDUCACIÓN PRIMARIA				
GRUPO	1º A	1º B	2º A	2º B
HORA DE SALIDA. Sin servicio Comedor	13:00 h.	13:00 h.	12:55 h.	12:55 h.
HORA DE SALIDA. Con servicio Comedor	14:50 h.	14:50 h.	14:40 h.	14:40 h.

Salida al patio: por el porche delantero

HORARIO DE SALIDA SEPTIEMBRE Y JUNIO. SEGUNDO CICLO EDUCACIÓN PRIMARIA				
GRUPO	3º A	3º B	4º A	4º B
HORA DE SALIDA. Sin servicio Comedor	13:00 h.	13:00 h.	12:55 h.	12:55 h.
HORA DE SALIDA. Con servicio Comedor	14:50 h.	14:50 h.	14:40 h.	14:40 h.

Salida al patio: por el porche trasero

HORARIO DE SALIDA SEPTIEMBRE Y JUNIO. TERCER CICLO EDUCACIÓN PRIMARIA				
GRUPO	5º A	5º B	6º A	6º B
HORA DE SALIDA. Sin servicio Comedor	13:00 h.	13:00 h.	12:55 h.	12:55 h.
HORA DE SALIDA. Con servicio Comedor	14:50 h.	14:50 h.	14:40 h.	14:40 h.

Salida al patio: por el porche trasero

HORARIO DE SALIDA DE OCTUBRE A MAYO. EDUCACIÓN INFANTIL						
GRUPO	I.3 A	I.3 B	I.4 A	I.4 B	I.5 A	I.5 B
HORA DE SALIDA. Sin servicio Comedor	13:45 h.	13:45 h.	14:00 h.	14:00 h.	13:50 h.	13:50 h.
HORA DE SALIDA. Con servicio Comedor	15:10 h.	15:10 h.	15:30 h.	15:30 h.	15:20 h.	15:20 h.
HORA DE SALIDA. Con Comedor y activid.	16:40 h.	16:40 h.	16:35 h.	16:35 h.	16:40 h.	16:40 h.

HORARIO DE SALIDA DE OCTUBRE A MAYO. PRIMER CICLO EDUCACIÓN PRIMARIA				
GRUPO	1º A	1º B	2º A	2º B
HORA DE SALIDA. Sin servicio Comedor	14:00 h.	14:00 h.	13:55 h.	13:55 h.
HORA DE SALIDA. Con servicio Comedor	15:30 h.	15:30 h.	15:20 h.	15:20 h.
HORA DE SALIDA. Con Comedor y activid.	16:50 h.	16:50 h.	16:40 h.	16:40 h.

Salida al patio: por el porche delantero

HORARIO DE SALIDA DE OCTUBRE A MAYO. SEGUNDO CICLO EDUCACIÓN PRIMARIA				
GRUPO	3º A	3º B	4º A	4º B
HORA DE SALIDA. Sin servicio Comedor	14:00 h.	14:00 h.	13:55 h.	13:55 h.
HORA DE SALIDA. Con servicio Comedor	15:30 h.	15:30 h.	15:20 h.	15:20 h.
HORA DE SALIDA. Con Comedor y activid.	16:50 h.	16:50 h.	16:40 h.	16:40 h.

Salida al patio: por el porche trasero

HORARIO DE SALIDA DE OCTUBRE A MAYO. TERCER CICLO EDUCACIÓN PRIMARIA				
GRUPO	5º A	5º B	6º A	6º B
HORA DE SALIDA. Sin servicio Comedor	14:00 h.	14:00 h.	13:55 h.	13:55 h.
HORA DE SALIDA. Con servicio Comedor	15:30 h.	15:30 h.	15:20 h.	15:20 h.
HORA DE SALIDA. Con Comedor y activid.	16:50 h.	16:50 h.	16:40 h.	16:40 h.

Salida al patio: por el porche trasero

ANEXO IV: Organización espacios y tiempo de patio. Curso 2021/2022

Grupo	Espacio	Hora
I.3 A	Patio infantil 3 años	11:00 - 11:45
I.3 B	Patio infantil 3 años	11:00 - 11:45
I.4 A	Patio infantil trasero	11:00 - 11:45
I.4 B	Patio infantil trasero	11:00 - 11:45
I.5 A	Patio infantil porche	11:00 - 11:45
I.5 B	Patio infantil porche	11:00 - 11:45
1º A	Jardín y parking	11:00 – 11:30
1º B	Jardín y parking	11:00 – 11:30
2º A	Parque de tráfico	11:00 – 11:30
2º B	Parque de tráfico	11:00 – 11:30
3º A	Pista infantil	11:00 – 11:30
3º B	Pista infantil	11:00 – 11:30
4º A	Zona arbolada	11:00 – 11:30
4º B	Zona arbolada	11:00 – 11:30
5º A	Pista primaria	11:00 – 11:30
5º B	Pista primaria	11:00 – 11:30
6º A	Porche y cubierta	11:00 – 11:30
6º B	Porche y cubierta	11:00 – 11:30

NOTA: El uso de las diferentes zonas será rotatorio.

ANEXO V: Plano zonas patio. Curso 2021/2022



El presente documento es copia de su original de acuerdo a la Ley 1/2013 de Transparencia y Acceso a la Información Pública. El presente documento es copia de su original de acuerdo a la Ley 1/2013 de Transparencia y Acceso a la Información Pública.



Concejalía de Atención Urbana
 DEPARTAMENTO DE RECURSOS PROPIOS
 MINTO. DE EDIFICACIONES PÚBLICAS Y PLAZA DE TOROS

I.C.C.P. MUNICIPAL
 DIRECCIÓN DEPARTAMENTO DE RECURSOS PROPIOS
 ALBERTO ALONSO VIDALES

INGENIERO TÉCNICO DE OBRAS PÚBLICAS MUNICIPALES
 SAMUEL ZARAGOZA LLOPIS

ESCALA: 1/500

PROYECTO: C.E.I.P. "SAN BLÁS",
 SITO EN AVENIDA DOCTOR RICO, Nº 11

EXPEDIENTE: 6583/15
 VERSION: 0
 FECHA: FEBRERO / 2015

PLANO: EMPLAZAMIENTO según Cartografía de Alicante

PLANO Nº: 02
 FORMATO: DIN-A3

ANEXO VI: Organización comedor escolar. Curso 2021/2022

Según el Protocolo de Protección y Prevención frente a la transmisión y contagio del SARS-COV-2 para Centros Educativos de la Comunidad Valenciana. Curso 2021-2022.

PROGRAMA ANUAL DE COMEDOR:

Se organizará el espacio del comedor y los horarios de tal forma que se posibilite el cumplimiento de la distancia interpersonal de 1,5 m, salvo en el caso de pertenecientes a un mismo grupo de convivencia estable.

A la vista del punto anterior la organización PROVISIONAL (sujeta al número de comensales que hagan uso del servicio) del comedor de nuestro centro será la siguiente:

Grupo	Horario/Turno	Espacio
I.3 A	14:00 h. SEGUNDO TURNO	AULA I.3 AÑOS A
I.3 B	14:00 h. SEGUNDO TURNO	AULA I.3 AÑOS B
I.4 A	13:30 h. PRIMER TURNO	COMEDOR ESCOLAR
I.4 B	13:30 h. PRIMER TURNO	COMEDOR ESCOLAR
I.5 A	13:30 h. PRIMER TURNO	COMEDOR ESCOLAR
I.5 B	13:30 h. PRIMER TURNO	COMEDOR ESCOLAR
1º A	14:10 h. SEGUNDO TURNO	COMEDOR ESCOLAR
1º B	14:10 h. SEGUNDO TURNO	COMEDOR ESCOLAR
2º A	14:10 h. SEGUNDO TURNO	COMEDOR ESCOLAR
2º B	14:10 h. SEGUNDO TURNO	COMEDOR ESCOLAR
3º A	14:10 h. SEGUNDO TURNO	COMEDOR ESCOLAR
3º B	14:10 h. SEGUNDO TURNO	COMEDOR ESCOLAR
4º A	14:50 h. TERCER TURNO	COMEDOR ESCOLAR
4º B	14:50 h. TERCER TURNO	COMEDOR ESCOLAR
5º A	14:50 h. TERCER TURNO	COMEDOR ESCOLAR
5º B	14:50 h. TERCER TURNO	COMEDOR ESCOLAR
6º A	14:50 h. TERCER TURNO	COMEDOR ESCOLAR
6º B	14:50 h. TERCER TURNO	COMEDOR ESCOLAR

ANEXO VII: Flujo de circulación. Curso 2021/2022

ENTRADA AL CENTRO		
ENTRADA AL CENTRO	ACCESO EDIFICIO PRINCIPAL	ACCESO A PLANTAS SUPERIORES (EDIFICIO PRINCIPAL)
<ul style="list-style-type: none"> ✓ La entrada peatonal al centro se realizará exclusivamente por la puerta principal (situada a la derecha del acceso de vehículos) ✓ El uso de mascarilla es OBLIGATORIO.   	<ul style="list-style-type: none"> ✓ El acceso al edificio se realizará exclusivamente por el portón derecho del porche principal ✓ Se mantendrá la distancia de seguridad de 2 metros  <ul style="list-style-type: none"> ✓ Lavado de manos con gel hidroalcohólico previo al acceso 	<ul style="list-style-type: none"> ✓ Para acceder a plantas superiores se utilizará exclusivamente la escalera derecha ✓ Dicha escalera no podrá ser utilizada para bajar desde dichas plantas (SOLO SUBIDA) 

SALIDA DEL CENTRO

DESCENSO DE PLANTAS SUPERIORES (EDIFICIO PRINCIPAL)

- ✓ Para DESCENDER de las plantas superiores se utilizará **exclusivamente la escalera izquierda**
- ✓ Dicha escalera no podrá ser utilizada para subir (SOLO BAJADA)



SALIDA EDIFICIO PRINCIPAL

- ✓ La salida del edificio se realizará **exclusivamente por el portón izquierdo del porche principal**



SALIDA DEL CENTRO



- ✓ La salida peatonal del centro se realizará **exclusivamente por la puerta auxiliar (línea blanca)**

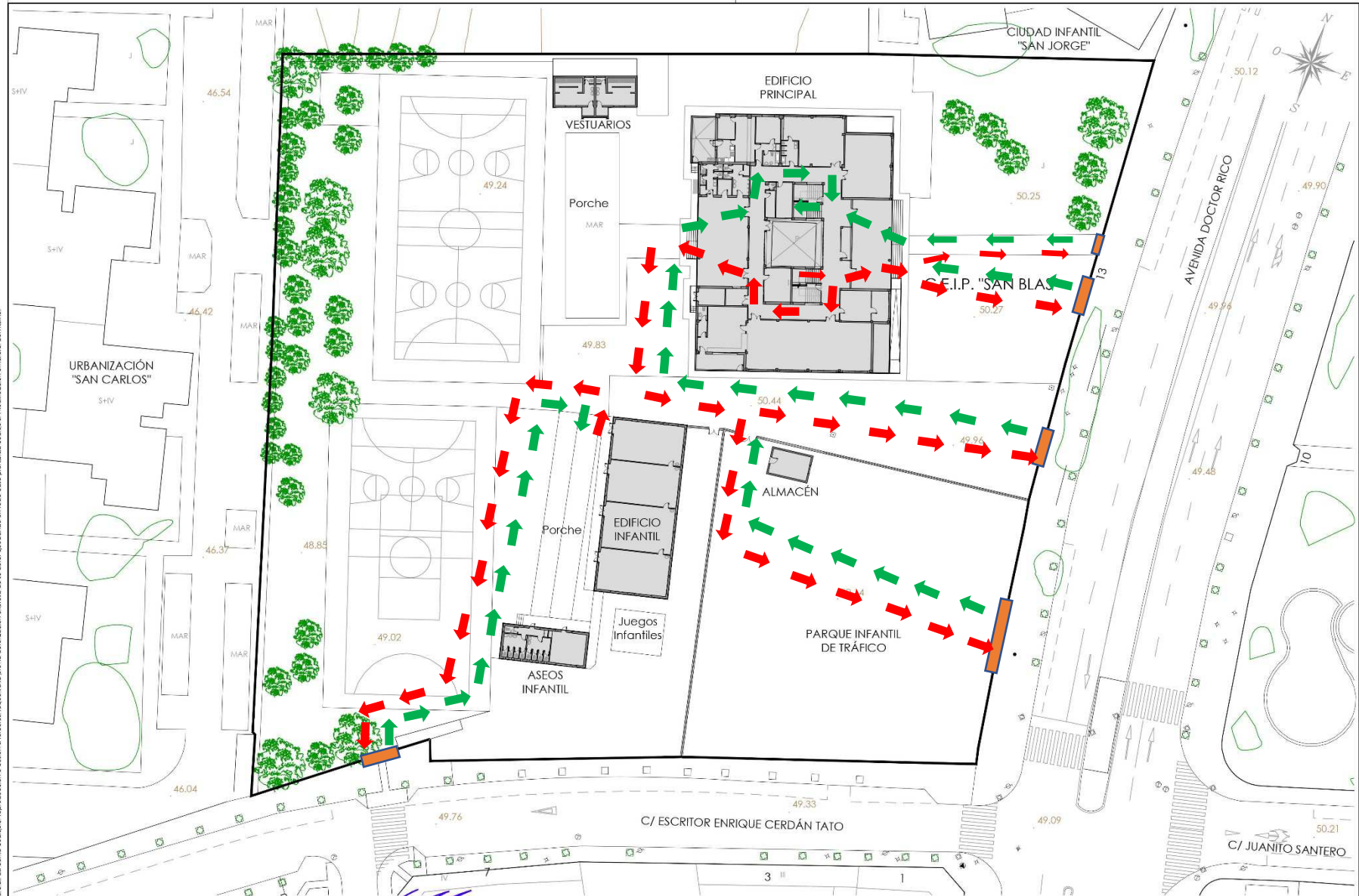

Nota: El alumnado del CEIP San Blas tiene asignadas las diferentes puertas de acceso y salida así como los distintos puntos de encuentro tal y como viene reflejado en el ANEXO II.



El presente documento es copia de su original del que son autores el I.C.C.P. Municipal D. Alberto Alonso Vidales y el Ingeniero Técnico de Obras Públicas Municipal D. Samuel Zaragoza Llopis. Su utilización total o parcial, así como cualquier reproducción o edición a terceros, requerirá la previa autorización expresa de su autor acordando en todo caso priorizada cualquier modificación unilateral del mismo.

 <p>Concejalía de Atención Urbana DEPARTAMENTO DE RECURSOS PROPIOS MINTO. DE EDIFICACIONES PÚBLICAS Y PLAZA DE TOROS</p>	<p>I.C.C.P. MUNICIPAL JEFE DE DEPARTAMENTO DE RECURSOS PROPIOS</p> <p><i>[Signature]</i> ALBERTO ALONSO VIDALES</p>	<p>INGENIERO TÉCNICO DE OBRAS PÚBLICAS MUNICIPAL</p> <p><i>[Signature]</i> SAMUEL ZARAGOZA LLOPIS</p>	<p>ESCALA:</p> <p>1/500</p> 	<p>PROYECTO:</p> <p>C.E.I.P. "SAN BLÁS", SITO EN AVENIDA DOCTOR RICO, Nº 11</p>	<p>EXPEDIENTE: 6583/15</p>	<p>PLANO:</p> <p>EMPLAZAMIENTO según Cartografía de Alicante</p>	<p>PLANO Nº: 02</p> <p>FORMATO: DIN-A3</p>
					<p>VERSIÓN: 0</p>		

ANEXO VIII: Uso de la MASCARILLA



- ⇒ **EDUCACIÓN INFANTIL:** la **mascarilla no es obligatoria** pero sí recomendable en los desplazamientos.
- ⇒ **EDUCACION PRIMARIA:** uso **obligatorio para todo el alumnado** tanto dentro como fuera del aula.
- ⇒ **PROFESORADO EDUCACIÓN INFANTIL Y EDUCACIÓN PRIMARIA:** de forma general, para el tutor/a, uso de mascarilla obligatorio dentro o fuera del grupo de convivencia estable. Especialistas uso obligatorio y distancia de seguridad.
- ⇒ **MONITORES COMEDOR:** uso obligatorio de la mascarilla.